



14. November 2016

WILLKOMMEN zur 6. Sitzung des LEADER-Entscheidungsgremiums



REV-Vorsitzender
Josef Laumer

Begrüßung

Herzlich Willkommen

zur

6. Sitzung des LEADER-Entscheidungsgremiums



TOP 1 Begrüßung –

Josef Laumer, Vorsitzender

TOP 2 Feststellung der Beschlussfähigkeit - Josef Laumer, Vorsitzender

TOP 3 Änderung von Vereinssatzung und Geschäftsordnung des LEADER-Entscheidungsgremiums - Inkrafttreten

Josef Laumer, Vorsitzender – Josefine Hilmer, LAG-Managerin

TOP 4 LEADER im LAG-Gebiet Straubing-Bogen – Informationen

Josef Laumer, Vorsitzender – Josefine Hilmer, LAG-Managerin

TOP 5 LEADER · Netzwerk · BAYERN

5.1 LEADER-Netzwerktagung am 19.10.2016 in Aldersbach – Informationen

5.2 Bildung eines Steuerkreises – Kandidatenvorschläge - Informationen

Josef Laumer, Vorsitzender – Josefine Hilmer,



LAG-Managerin

TOP 6 Pot. Einzelprojekte – Information und Beschlussfassung

6.1 „Begegnungshaus Irlbach“ – Projektträger Gemeinde Irlbach

Änderung der Bruttogesamtkosten

Josef Laumer, Vorsitzender – Josefine Hilmer, LAG-Managerin sowie

Hermann Radlbeck, 2. Bürgermeister Gemeinde Irlbach und Geschäftsstellenleiterin Claudia Domaschka

6.2 „Blütenzauber in unseren Dörfern“ – Projektträger Landkreis Straubing-Bogen – siehe TOP 7.2

Gemeinden legen in ihren Ortszentren natürliche Blühzonen an

Josef Laumer, Vorsitzender – Josefine Hilmer, LAG-Managerin



TOP 7 Pot. Kooperationsprojekte – Informationen und Beschlussfassungen

7.1 „Bewegtes Niederbayern“

7.1.2 Teilprojekt „Bewegungsparcours Aitrauchau“ – Projektträger Gemeinde Aiterhofen

Änderung der Bruttogesamtkosten

Josef Laumer, Vorsitzender – Josefine Hilmer, LAG-Managerin sowie 1. Bürgermeister Manfred Krä, Gemeinde Aiterhofen und Thomas Althammer, Landschaftsarchitekt, MKS ARCHITEKTEN-INGENIEURE GmbH, Ascha

7.2 Blütenzauber in unseren Dörfern – Projektträger: Landkreis Straubing-Bogen

Gemeinden legen in ihren Ortszentren natürliche Blühzonen an

Josef Laumer, Vorsitzender – Josefine Hilmer, LAG-Managerin sowie Harald Götz, Kreisfachberater für Garten kultur und Landschaftspflege

TOP 8 Anträge und Wünsche



- form- und fristgerecht geladen mit Schreiben vom 02.11.2016
Art. 5 i.V.m. Art. 6 Abs. 1 und 2 der GeschO des LEADER-Entscheidungsgremiums
 - Vertretung: von Herrn Alfred Reisinger – schriftliche Bevollmächtigung liegt vor
von Herrn Karl Wellenhofer – schriftliche Bevollmächtigung liegt vor
- form- und fristgerechter Zugang der Projektunterlagen am 10.11.2016
Art. 7 Abs. 2 der GeschO des LEADER-Entscheidungsgremiums
- Feststellung der Anwesenheit
Art. 7 Abs. 5 der GeschO des LEADER-Entscheidungsgremiums

Übertragung Stimmrechte

- LEG-Mitglied Alfred Reisinger **an**
⇒ 1. Herrn Jürgen Tanne – 2. Herrn Franz Huber
- LEG-Mitglied Karl Wellenhofer **an**
⇒ 1. Herrn Wolfgang Zirngibl 2. Herrn Anton Piermeier

Berichterstattung durch

Herrn Vorsitzenden Josef Laumer
Frau Josefine Hilmer, LAG-Managerin

TOP 3 Änderung von Vereinssatzung und Geschäftsordnung des LEADER-Entscheidungsgremiums



Amtsgericht Straubing - Registergericht-

Kolbstraße 11, 94315 Straubing
Telefon: 09421/949-615 , -616
Fax: 09421/949-660

Landratsamt Straubing-Bogen

Eing. 1 & Okt. 2016



Amtsgericht Straubing, 94315 Straubing

Regionalentwicklungsverein
Straubing-Bogen e.V.
c/o LRA SR-BOG
Leutnerstraße 15
94315 Straubing

Beil..... Nr.....

Bei Rückfragen wenden Sie sich bitte an:
Herrn Karl
Telefon: 09421/949-613

Gleitende Arbeitszeit - Sprechzeiten:
Montag bis Freitag 8.30 bis 11.30 Uhr
oder nach telefonischer Vereinbarung

Online-Einsicht:
www.handelsregister.de

Ihre Nachricht vom - Ihr Zeichen

Bei Antwort bitte angeben:
Unser Geschäftszeichen
VR 200224 (Fall 3)

Datum
10.10.2016

Mitteilung über die Eintragung im Vereinsregister Straubing Regionalentwicklungsverein Straubing-Bogen e.V., Sitz: Straubing, VR 200224

Unter der oben angegebenen Registernummer ist im Vereinsregister Straubing nachfolgendes eingetragen worden:

1.
Nummer der Eintragung: 3

4.
a) Satzung:
Die Mitgliederversammlung vom 09.06.2016 hat die Änderung der §§ 10 (Vorstand) und 14 (Beschlüsse,Wahlen) der Satzung beschlossen.

5.
a) Tag der Eintragung:
10.10.2016
Karl

b) Bemerkungen:
Satzung gemäß § 71 BGB Bl. 64/71 SB.

Dieses Schreiben ist maschinell erstellt und auch ohne Unterschrift wirksam.

Berichterstattung durch

Herrn Josef Laumer, Vorsitzender
Frau Josefine Hilmer, LAG-Managerin



TOP 4 LEADER im LAG-Gebiet Straubing-Bogen – Informationen

LEADER Finanzmanagement - Einzelprojekte



Projekt-/Rankingliste

Nr 5

LEADER-Projekte Niederbayern
LAG Straubing-Bogen

Stand: 160927 + Vorschau

Einzelprojekte

Lfd. Nr.	EZ	HZ	Projekttitel	Projektträger	geschätzte Investition Euro	geschätzte Investition insgesamt Euro	Fördersatz	geschätzte Fördersumme Euro	geschätzte Fördersumme insgesamt Euro	LEG-Sitzung Beschlussfassung	Checkliste PAK - erreichte Gesamtpunktzahl	Orientierungswert ausreichend	Förderantrag Abgabe an Bewilligungsstelle	AELF Bescheid erteilt	AELF - ZB Zuw. höhe / Euro LAG SR-BOG	
1	5		LAG-Management	Landkreis Straubing-Bogen LAG-M	offen			250.000,00				Höchstfördersumme Abzug von Förderbudget	15.09.2015	VZ 22.09.2015		
2	1	5	Von der Blüte bis zum Saft - Lebensvielfalt Streuobstwiese	Obst- und Gartenbauverein Geiselhöring e.V.	210.555,00		30%	63166,50		06.10.2015	33,0	ja	21.01.2016	VZ 25.02.2016 ZB 22.09.2016	62.566,50	
3	3	3	Institut zur Ausbildung zur Fachkraft für Tiergestützte Therapie	Silke Lederbogen und Prof. Dr. Georg Jungnitsch/GbR	198.000,00		30%	59.400,00		06.10.2015	27,0	ja	19.11.2015	VZ 25.11.2015		
Summe - 1. LEG-Sitzung 06.10.2015					408.555,00	408.555,00		372.566,50	372.566,50							309.400,00
4	2	4	Kleinod St. Edigna in Hofdorf, Gemeinde Hunderdorf	Gemeinde Hunderdorf	153.069,38		50%	76.534,69		03.12.2015	30,0	ja	13.05.2016	12.08.2016	72.128,97	
Summe - 2. LEG-Sitzung 03.12.2015					153.069,38	153.069,38		76.534,69	76.534,69							
5	1	5	Mobile Obstsaftpresse	Robert Trautinger	88.329,81		30%	22.268,02		12.04.2016	24,5	ja	22.06.2016	03.08.2016	22.268,00	
6	4	1	Begegnungshaus Ilfbach	Gemeinde Ilfbach	620.000,00		30%	186.000,00		12.04.2016	31,0	Beschluss MGv v. 09.06.2016	30.09.2016			
7	4	1	Gut versorgt in der Hofmark 1	Tobias Rieder & Detlef Walther	632.650,00		30%	200.000,00		12.04.2016	Grundsatz-Beschluss	Beschluss MGv v. 09.06.2016	Antrag Projektträger liegt noch nicht vor			
Summe - 3. LEG-Sitzung 12.04.2016					708.329,81	708.329,81		208.268,02	208.268,02							186.000,00
8	4	1	Blütenzauber in unseren Dörfern	Landkreis SR-BOG	60.580,00		50%	30.290,00		28.07.2016	26,0	Beschluss MGv v. 09.06.2016	Antrag Projektträger liegt noch nicht vor			
9	4	1	Gut versorgt in der Hofmark 1	Tobias Rieder & Detlef Walther	725.000,00		30%	200.000,00		28.07.2016	22,5	Beschluss MGv v. 09.06.2016	Antrag Projektträger liegt noch nicht vor			
10	2	4	Naturnäher kulturhistorischer Schaugarten	Gemeinde Salching	160.114,50		50%	80.057,25		28.07.2016	24,5	Beschluss MGv v. 09.06.2016	28.10.2016			
Summe - 4. LEG-Sitzung 28.07.2016					945.694,50	945.694,50		310.347,25	310.347,25							310.347,25
11	4	1			333.509,16		50%	138.020,05		27.09.2016	27	Beschluss MGv v. 09.06.2016	28.10.2016			
Summe - 5. LEG-Sitzung 27.09.2016						333.509,16		138.020,05	138.020,05							138.020,05
													gebundene Fördersumme		1.100.730,77	
													E-Pr "Blütenzauber"	abzügl.	30.290,00	
													gebundene Fördersumme neu		1.070.440,77	
													Gesamt-Fördersumme		1.100.000,00	
													verfügbare Fördersumme		29.559,30	
													Begegnungshaus Ilfbach	abzügl.	14.000,00	
													verbleibt verfügbare Fördersumme		15.559,30	
													keine LEADER-Verpflichtung	Unterstützung Bürgerengagement	abzügl.	20.000,00
													plus Rückfluss gebundener Fördermittel			

Fördermittel für Projektförderungen von Oktober 2015 bis Dezember 2020



Wichtig:

Das **LEADER-Projekt „Unterstützung Bürgerengagement“** wird von der **LAG** beantragt. Die **LAG** ist somit **Projekträger und Zuwendungsempfänger** für das Projekt „Unterstützung Bürgerengagement“.

Für die Einzelmaßnahmen lokaler Akteure, die die LAG im Rahmen des Projekts „Unterstützung Bürgerengagement“ unterstützt, gibt es jeweils eine formlose Anfrage des lokalen Akteurs an die LAG (*keinen Förderantrag*), eine Entscheidung der LAG über die Anfrage und eine Zielvereinbarung der LAG mit dem lokalen Akteur (*keine Bewilligung*) sowie einen Nachweis des lokalen Akteurs für die Durchführung der Einzelmaßnahme (*keinen Auszahlungsantrag*).

Link:

http://www.stmelf.bayern.de/mam/cms01/agrarpolitik/dateien/m_leader_buergerengagement.pdf

TOP 4 LEADER im LAG-Gebiet Straubing-Bogen – Informationen

LEADER Finanzmanagement - Kooperationsprojekte



Projekt-/Rankingliste

Nr 5

LEADER-Projekte Niederbayern
LAG Straubing-Bogen

Stand: 160927 + Vorschau

Kooperationsprojekte

Lfd. Nr.	EZ	HZ	Projekttitel	Projekträger	geschätzte Investition Euro	geschätzte Investition insgesamt Euro	Fördersatz	geschätzte Fördersumme Euro	geschätzte Fördersumme insgesamt Euro	LEG-Sitzung Beschluss-fassung	Checkliste PAK - erreichte Gesamtpunktzahl	Orientierungswert ausreichend	Abgabe an Bewilligungsstelle	AELF ZB erteilt	AELF - ZB Zuw.höhe / Euro LAG SR-BOG	
1	2	2	Radrunde Bayerisches Thermenland	TVD e.V. Regensburg	392.413,00		60%	21.764,05		06.10.2015	29,5	ja	14.12.2015	06.06.2016	21.764,05	
2	2	2	Entwicklung einer MTB im Bayerischen Wald - Trans Bayerwald	TVD e.V. Regensburg	285.000,00		70%	24.538,50		06.10.2015	25,0	ja	15.12.2015			
Summe - 1. LEG-Sitzung 06.10.2015					677.413,00			46.302,55								24.538,50
3	4	1	Bewegtes Niederbayern			Stand 27.09.16			Stand 27.09.16							
3.1			Bewegungsparcours Altrachau	Teilprojekträger - Gemeinde Aiterhofen	73.131,45	73.131,45	60%	43.878,87	43.878,87	03.12.2015	33,5	Beschluss MGV v. 09.06.2016	19.01.2016			
3.2			Bewegungspark Halbach-Elisabethszell -	Teilprojekträger - Gemeinde Halbach	53.416,66	60.083,10	60%	32.050,00	36.049,86	03.12.2015 +27.09.2016	33,5	Beschluss MGV v. 09.06.2016	28.10.2016			
3.3			Bewegungspark Ascha - Gemeinsam aktiv!	Teilprojekträger - Gemeinde Ascha	52.116,48	79.781,77	60%	31.269,89	47.869,06	03.12.2015 +27.09.2016	32,5	Beschluss MGV v. 09.06.2016	28.10.2016			
3.4			Atting bewegt sich!	Teilprojekträger - Gemeinde Atting	95.099,45	95.099,45	60%	57.059,67	57.059,67	03.12.2015	32,5	Beschluss MGV v. 09.06.2016	28.10.2016			
3.5			Platz der Generationen - Fitness für Jung und Alt!	Teilprojekträger - Markt Mallersdorf-Pfaffenberg	47.510,42	50.345,42	60%	28.506,25	30.207,25	03.12.2015 +27.09.2016	32,5	Beschluss MGV v. 09.06.2016	05.08.2016+28.10.2016			
3.6			Rain bewegt sich!	Teilprojekträger - Gemeinde Rain	59.981,95	59.981,95	60%	35.989,17	35.989,17	03.12.2015	32,5	Beschluss MGV v. 09.06.2016	24.06.2016	20.09.,2016	35.989,17	
Summe - 2. LEG-Sitzung 03.12.2015					381256,41	418423,14		228.753,85	251.053,88							215.064,71
3	4	1	Bewegtes Niederbayern	Dachantrag	74.494,00		70%	8.940,00		12.04.2015	33,0	ja	19.01.2016			
4	2	5	Kulturareal Donau-Wald	Kulturwald gGmbH/Prof. Thomas E. Bauer, Deggendorf			70%	30.000,00		12.04.2015	33,0	ja				
Summe - 3. LEG-Sitzung 12.04.2016					74.494,00			38.940,00								38.940,00
4	2	5	Kulturareal Donau-Wald	Kulturwald gGmbH/Prof. Thomas E. Bauer, Deggendorf			70%	30.000,00		28.07.2016 Beschluss von LEG-SI 12.04.2016 bleibt	33,0	ja				
Summe - 4. LEG-Sitzung 28.07.2016								30.000,00								0,00
Summe - 5. LEG-Sitzung 27.09.2016					0,00			0,00								0,00

gebundene Fördersumme	336.296,43
E-Pr "Blütenzauber" zuzügl.	39.277,56
gebundene Fördersumme neu	375.573,99
Gesamt-Fördersumme	400.000,00
verfügbare Fördersumme	24.426,01
Bewegungsparcours Aiterhofen abzügl.	16.849,71
verbleibt verfügbare Fördersumme	7.576,30
plus Rückfluss gebundener Fördermittel	

Informationen durch

Herrn Vorsitzenden Josef Laumer
Frau Josefine Hilmer, LAG-Managerin





1. Bayerisches LEADER-Forum

am

19.10.2016, Aldersbach

Bräustüberl der Brauerei Aldersbach
(Refektorium und Asamstüberl)

Frhr.-v.-Aretin-Platz 1
94501 Aldersbach

Programm:

10:00 – 10:15 Uhr	Eröffnung
10:15 – 10:45 Uhr	Rede <u>MDirig Geierhos</u> : – LEADER in Bayern
10:45 – 12:30 Uhr	Podiumsdiskussion Teilnehmer: – <u>MDirig Dr. Maximilian Wohlg</u> schaft – EU-Komm. Peter Kaltenegger (angefragt) – Dipl. Ing. <u>OAgrR Wolfgang Löberbauer</u> , Amt der Oberösterreichischen Landesregierung (angefragt) – Gudrun Donaubauer, Bürgermeisterin Stadt <u>Hauzenberg</u> – Klaus Amann, Geschäftsführer LAG Landkreis Kelheim
Möglichkeiten der Entbürokratisierung im LEADER-Prozess	
12:30 – 14:00 Uhr	Mittagspause

Teilnahme

aus dem Kreis der LAGs:

alle Damen und Herren Vorsitzenden, Mitglieder der Vorstandschaft und der Geschäftsführungen sowie alle LEADER-Koordinatoren und LEADER-Bewilligungsstellen

14:00 – 14:30 Uhr	Die Vertretung der bayerischen LAGs im Netzwerk und auf Bundesebene
14:30 – 15:00 Uhr	LEADER: Bilanz und Evaluierung (<u>Ref. E3, StMELF</u>)
15:00 – 15:30 Uhr	Perspektiven für LEADER und die EU-Regionalpolitik nach 2020 (<u>Kaltenegger, angefragt</u>)
15:30 – 16:00 Uhr	Evaluierung 2014-2020 (ART; <u>Geißendörfer</u>)
ab 16:00 Uhr	Möglichkeit zum Besuch der Landesausstellung



LEADER · Netzwerk · BAYERN



Prüfung der Beschlussvoraussetzungen mit Feststellung der Beschlussfähigkeit

- Ordnungsgemäß geladen mit Einladungsschreiben vom 02.11.2016, Versand am 03.11.2016 per Email
- Projektvorhaben grundsätzlich unverändert
- Stimmberechtigte LEG-Mitglieder: 15
 - anwesend _____
 - davon öffentlicher Sektor _____
 - davon WiSo-Sektor _____
 - davon Privat-Sektor _____
- Feststellung einer Interessenkollision Stimmberechtigter
- Checkliste Projektauswahlkriterien befürwortet – siehe Sitzung des LEADER-Entscheidungsgremiums am 12.04.2016
- Gesamtprojektkosten gesamt brutto neu 707.639,55 €
- Belastung Fördermittel-Budget zusätzlich 14.000,00 €, insgesamt 200.000,00 €
- Fördersatz 50 %

Vorstellung des Projektes durch Herrn 2. Bürgermeister Hermann Radlbeck, Gemeinde Irlbach und Frau Geschäftsstellenleiterin Claudia Domaschka



Begegnungshaus Irlbach



Raum schaffen
für ein
gemeinschafts-
förderndes
Dorfleben



Projektbestandteile und Ziele

- Aufteilung des gemeindeeigenen Sportheims in zwei eigenständige Gebäudeteile: Begegnungshaus und Sportheim
- Sanierung des Gebäudeteil-Altbestandes und Erweiterungsanbau zum Begegnungshaus
- Somit entsteht ein großer Saal
- Der durch mobile Trennwände in bis zu vier Einzelräume geteilt werden kann
- Dies deckt den Bedarf der Vereine
- Energetische Sanierung des vor 40 Jahren erbauten Gebäudes und damit Beitrag zum Klimaschutz
- Präsenzausstellung zur Geschichte Irlbachs in dem Begegnungshaus mit Bezug zu dem „Historischen Weg“
- Behindertengerechte Gestaltung der Zugänge und Einrichtungen
- **Dem demographischen Wandel entgegenwirken!**

Grundriss des Begegnungshauses mit Änderungen (Anregungen der Vereine)

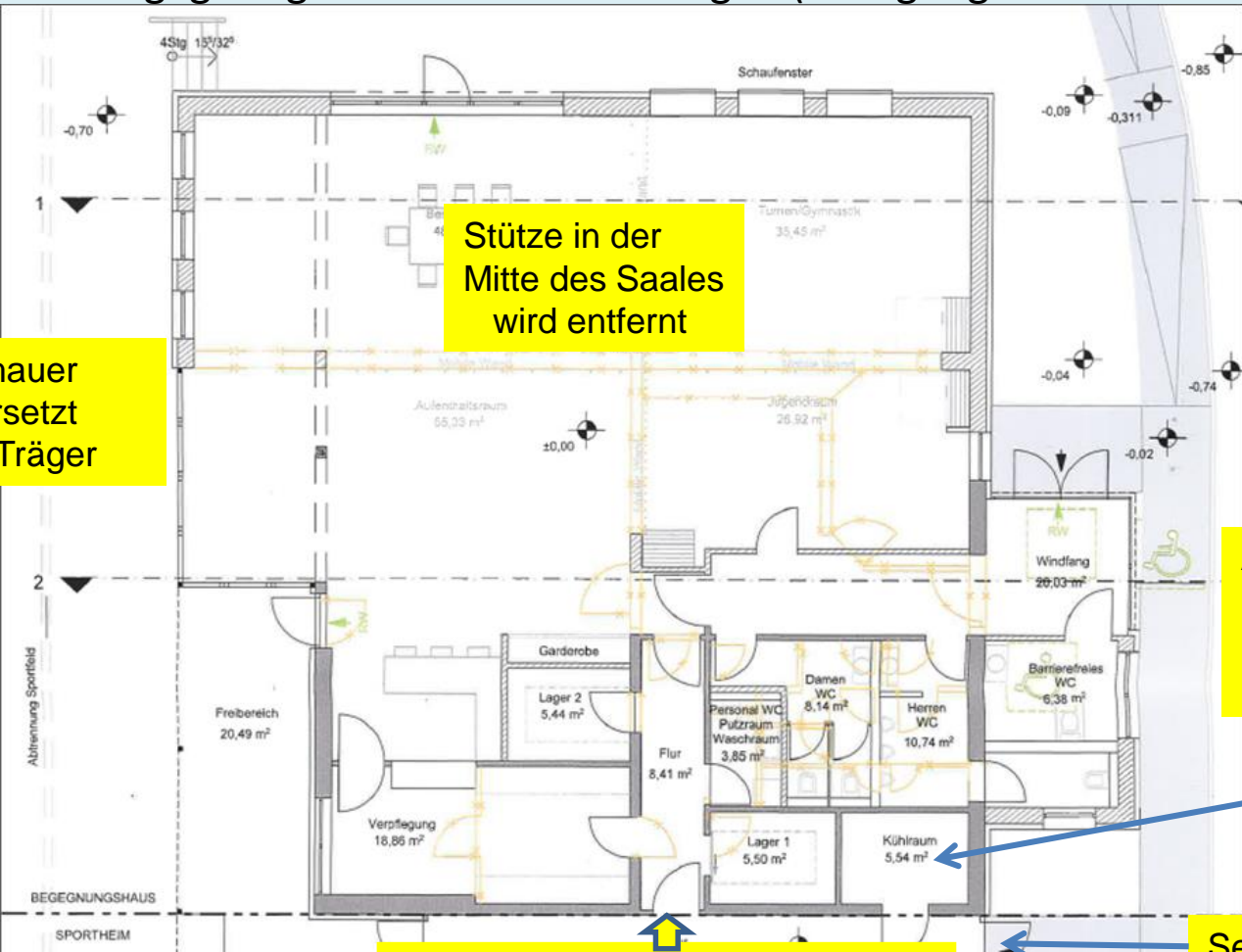

Stütze in der Mitte des Saales wird entfernt

Stützmauer wird ersetzt durch Träger

Anbau für den Eingangsbereich mit behindertengerechter Toilette

Kühlraum Bestand Zugang über Flur

Flur mit Zugang Begegnungshaus

Seiteneingang



Kostenberechnung für **Projektvorstellung** (Stand: April 2016)

Kostenermittlung Erweiterung über <u>Bruttorauminhaltskostenansätze</u>			
Mehr m ³ Anbau Begegnungshaus	515 m³		
Objektbezogene Vergleichskosten		350 €/m ³ brutto	für Kostengruppen 300 u. 400
Baukosten Anbau insg.		180.250 €	(515 m ³ x 350 €/m ³)
Sanierung Altbestand		623.725 €	
Baukosten Gebäude insg. brutto		803.975 €	805.000 € gerundet
Baukosten Außenanlage brutto	200 m ²	175 €/m ² brutto	35.000 €
Gesamtbaukosten brutto			840.000 €
zuzüglich 20 % Nebenkosten		168.000 €	1.008.000 €
Kostenaufteilung Sportbereich und Begegnungshaus			
Kostenanteil Sportbereich	387.558,10 €		1.008.000 € insgesamt
Kostenanteil Begegnungshaus	620.441,90 € Stand 04/2016		



Beteiligung der Vereine, Bürger und Einrichtungen

Nach der Projektvorstellung im LEADER-Entscheidungsgremium am 12. April 2016 erfolgten die Beteiligungen der Vereine, Bürger sowie der Einrichtungen und die entsprechende Umplanungen

- Weitestgehender Entfall der Trennwände im Begegnungshaus für multifunktionale Nutzung
➡ Mehrkosten Statik für Bauausführung und Planung

- Verlagerung Eingang vom Norden in den Osten mit kleinen Vorraum und behindertengerechter Toilette
➡ rd. 100 m² größerer umbauter Raum (Mehrkosten rund 35.000 zuzügl. Nebenkosten, Haustechnik, Statik und dgl.)



Nach der Bürgerbeteiligung erfolgte die Detailplanung mit Kostenberechnung nach DIN 276

Kostenberechnung nach DIN 276 für das Begegnungshaus (Kurzzusammenfassung nach KG)	
KG 300 Bauwerk – Baukonstruktion (Baugrube, Unterböden und Bodenplatten, Bodenbeläge, Bauwerksabdichtung, Gründung, tragende und nichttragende Wände, Türen, Fenster, Außen- und Innenwände, Wandverkleidungen, Decken und Dächer anteilig, Einrichtung)	330.720,00 €
KG 400 Bauwerk – Technische Anlagen (Wärmeversorgungsanlage, Lüftung, Stromanlagen, Beleuchtung, Blitzschutz)	98.925,00 €
KG 500 Außenanlagen	22.500,00 €
KG 600 Ausstattung / Kunstwerke	0,00 €
KG 700 Baunebenkosten nach HOAI Mindestsatz (Gebäudeplanung, Tragwerksplanung, Planung der technischen Ausrüstung, Gutachten, Brandschutz, Sicherheits- und Gesundheitsschutz, Prüfungen)	142.510,08 €
Gesamtkosten netto	594.655,08 €
zuzüglich Mehrwertsteuer 19 %	112.984,47 €
Gesamtkosten brutto (entspricht Summe Förderantrag vom 30.09.2016)	707.639,55 €



Differenz

Differenz Kosten Stand Projektvorstellung (04/2016) und Stand Förderantrag (09/2016)		
Gebäudetrakt Begegnungshaus		
	Gesamtkosten brutto	beantragte LEADER- Förderung
Gesamtkosten nach DIN 276 brutto (Stand: Förderantrag vom 30.09.2016) <i>Detailplanung fertig, Bauantrag eingereicht</i>	707.639,55 €	200.000,00 €
Kostenschätzung Begegnungshaus (Stand: Projektvorstellung 12.04.2016) <i>Grobplanung und Kostenermittlung nach Kostenrichtwerten als Entscheidungshilfe</i>	620.441,90 €	186.000,00 €
Kostenmehrung	+ 87.197,65 €	+ 14.000,00 €



Beschlussvorschlag

„Die Beschlussfähigkeit des LEADER-Entscheidungsgremiums wurde festgestellt. Der eingetretenen Erhöhung der Projektkosten brutto im Rahmen der qualifizierten Kostenermittlung bei o.g. Projektvorhaben der Gemeinde Irlbach wird antragsgemäß zugestimmt. Der Fördersatz beträgt 30 %.

Das Projektvorhaben bleibt von der grundsätzlichen Planung her unverändert. An der Bepunktung nach der Checkliste Projektauswahlverfahren – siehe Sitzung des LEADER-Entscheidungsgremiums vom 12.04.2016 – wird festgehalten.

Die zusätzlich erforderlichen Fördermittel sind im zugeordneten Entwicklungsziel 4 des *Übergreifenden Regionalen Entwicklungskonzeptes 2014 für den Landkreis Straubing-Bogen* sind verfügbar eingestellt.“

Abstimmungsergebnis: Ja-Stimmen _____
Nein-Stimmen _____
Enthaltungen _____



Berichterstattung durch

Herrn Josef Laumer, Vorsitzender
Frau Josefine Hilmer, LAG-Managerin

siehe TOP 7.2



LEG - Grundsatzbeschluss:

„Das LEADER-Entscheidungsgremium befürwortet die Teilnahme dieser pot. Teil-Projektträger an dem pot. LEADER-Kooperationsprojekt „Bewegtes Niederbayern“ und spricht sich für eine Förderung der einzelnen Teil-Projektanträge in Höhe von 60 % der antragsgemäßen Kosten aus.

Der Dachantrag mit den weiteren Kooperations-Projektbausteinen: gemeinsame Ausbildung von Multiplikatoren, Öffentlichkeitsarbeit und Evaluierung wird ebenfalls befürwortet, hier mit einem Fördersatz von 70 % der antragsgemäßen Kosten. Die pot. Teil-Projektträger werden verpflichtet, den anfallenden Cofinanzierungsanteil hierzu in Höhe von „ bis zu 1.000 €“ zu gg Zeit zu leisten sowie die Trägerschaft für das jeweilige Projekt zu übernehmen.“

Abstimmungsergebnis: 13:0:0

(dafür 13 – dagegen 0 – Enthaltungen 0)



7.1 Bewegtes Niederbayern

Übersicht Teilprojekt-Förderungen im Vergleich

Kooperationsprojekte

Lfd. Nr.	EZ	HZ	Projekttitel	Projektträger	geschätzte Investition Euro	geschätzte Investition neu Euro	Förderungssatz	geschätzte Fördersumme Euro	geschätzte Fördersumme neu Euro	LEG-Sitzung Beschlussfassung	Checkliste PAK – erreichte Gesamtpunktzahl	Orientierungswert ausreichend	Abgabe an Bewilligungsstelle
3	4	1	Bewegtes Niederbayern			Stand 27.09.16			Stand 27.09.16			Beschluss MGv v. 09.06.2016	19.01.2016
3.1			Bewegungsparcours Aitrachau	Teilprojekträger - Gemeinde Aiterhofen	73.131,45	73.131,45	60%	43.878,87	43.878,87	03.12.2015	33,5	Beschluss MGv v. 09.06.2016	28.10.2016
3.2			Bewegungspark Haibach-Elisabethzell -	Teilprojekträger - Gemeinde Haibach	53.416,66	60.083,10	60%	32.050,00	36.049,86	03.12.2015 +27.09.2016	33,5	Beschluss MGv v. 09.06.2016	28.10.2016
3.3			Bewegungspark Ascha - Gemeinsam aktiv!	Teilprojekträger - Gemeinde Ascha	52.116,48	79.781,77	60%	31.269,89	47.869,06	03.12.2015 +27.09.2016	32,5	Beschluss MGv v. 09.06.2016	28.10.2016
3.4			Ätting bewegt sich!	Teilprojekträger - Gemeinde Ätting	95.099,45	95.099,45	60%	57.059,67	57.059,67	03.12.2015	32,5	Beschluss MGv v. 09.06.2016	28.10.2016
3.5			Platz der Generationen - Fitness für Jung und Alt!	Teilprojekträger - Markt Mallersdorf-Pfaffenberg	47.510,42	50.345,42	60%	28.506,25	30.207,25	03.12.2015 +27.09.2016	32,5	Beschluss MGv v. 09.06.2016	05.08.2016+28.10.2016
3.6			Rain bewegt sich!	Teilprojekträger - Gemeinde Rain	59.981,95	59.981,95	60%	35.989,17	35.989,17	03.12.2015	32,5	Beschluss MGv v. 09.06.2016	24.06.2016
Summe - 2. LEG-Sitzung 03.12.2015					381256,41	418423,14		228.753,85	251.053,88				
3	4	1	Bewegtes Niederbayern	Dachantrag	74.494,00		70%	8.940,00		12.04.2015	33,0	ja	19.01.2016



TOP 7 Pot. Kooperationsprojekte – Informationen und Beschlussfassungen



7.1 Bewegtes Niederbayern

Gesamtübersicht Kooperationen

Projekt-/Rankingliste

Nr 5

LEADER-Projekte Niederbayern
LAG Straubing-Bogen

Stand: 160927 + Vorschau

Kooperationsprojekte															
Lfd. Nr.	EZ	HZ	Projekttitel	Projektträger	geschätzte Investition Euro	geschätzte Investition insgesamt Euro	Förder-satz	geschätzte Fördersumme Euro	geschätzte Fördersumme insgesamt Euro	LEG-Sitzung Beschluss-fassung	Checkliste PAK - erreichte Gesamtpunktzahl	Orientierungswert ausreichend	Abgabe an Bewilligungsstelle	AELF ZB erteilt	AELF - ZB Zuw. höhe / Euro LAG SR-BOG
1	2	2	Radrunde Bayerisches Themenland	TVD e.V. Regensburg	392.413,00		60%	21.764,05		06.10.2015	29,5	ja	14.12.2015	06.06.2016	21.764,05
2	2	2	Entwicklung einer MTB im Bayerischen Wald - Trans Bayerwald	TVD e.V. Regensburg	285.000,00		70%	24.538,50		06.10.2015	25,0	ja	15.12.2015		
Summe - 1. LEG-Sitzung 06.10.2015					677.413,00			46.302,55							24.538,50
3	4	1	Bewegtes Niederbayern			Stand 27.09.16			Stand 27.09.16			Beschluss MGv v. 09.06.2016	19.01.2016		
3.1			Bewegungsparcours Aitrachau	Teilprojekträger - Gemeinde Aiterhofen	73.131,45	73.131,45	60%	43.878,87	43.878,87	03.12.2015	33,5		28.10.2016		
3.2			Bewegungspark Haibach-Elisabethszell	Teilprojekträger - Gemeinde Haibach	53.416,66	60.083,10	60%	32.050,00	36.049,86	03.12.2015 +27.09.2016	33,5		28.10.2016		
3.3			Bewegungspark Ascha - Gemeinsam aktiv!	Teilprojekträger - Gemeinde Ascha	52.116,48	79.781,77	60%	31.269,89	47.869,06	03.12.2015 +27.09.2016	32,5		28.10.2016		
3.4			Atting bewegt sich!	Teilprojekträger - Gemeinde Atting	95.099,45	95.099,45	60%	57.059,67	57.059,67	03.12.2015	32,5		28.10.2016		
3.5			Platz der Generationen - Fitness für Jung und Alt!	Teilprojekträger - Markt Mallersdorf-Pfaffenberg	47.510,42	50.345,42	60%	28.506,25	30.207,25	03.12.2015 +27.09.2016	32,5		05.08.2016+28.10.2016		
3.6			Rain bewegt sich!	Teilprojekträger - Gemeinde Rain	59.981,95	59.981,95	60%	35.989,17	35.989,17	03.12.2015	32,5		24.06.2016	20.09.,2016	35.989,17
Summe - 2. LEG-Sitzung 03.12.2015					381256,41	418423,14		228.753,85	251.053,88						215.064,71
3	4	1	Bewegtes Niederbayern	Dachantrag	74.494,00		70%	8.940,00		12.04.2015	33,0	ja	19.01.2016		
4	2	5	Kulturareal Donau-Wald	Kulturwald gGmbH/Prof. Thomas E. Bauer, Deggendorf			70%	30.000,00		12.04.2015	33,0	ja			
Summe - 3. LEG-Sitzung 12.04.2016					74.494,00			38.940,00							38.940,00
4	2	5	Kulturareal Donau-Wald	Kulturwald gGmbH/Prof. Thomas E. Bauer, Deggendorf			70%	30.000,00		28.07.2016 Beschluss von LEG-Si 12.04.2016 bleibt	33,0	ja			
Summe - 4. LEG-Sitzung 28.07.2016								30.000,00							0,00
Summe - 5. LEG-Sitzung 27.09.2016					0,00			0,00							0,00
													gebundene Fördersumme		336.296,43
													E-Pr "Blütenzauber" zuzügl.		39.277,56
													gebundene Fördersumme neu		375.573,99
													Gesamt-Fördersumme		400.000,00
													verfügbare Fördersumme		24.426,01
													Bewegungsparcours Aiterhofen abzügl.		16.849,71
													verbleibt verfügbare Fördersumme		7.576,30
													plus Rückfluss gebundener Fördermittel		

7.1 *Bewegtes Niederbayern*

7.1.1 *Teilprojekt „Bewegungsparcours Aitrachau“ – Projektträger Gemeinde Aiterhofen*

Änderung der Projektkosten brutto

Vorstellung der Projektkostenänderungen durch

- Herrn 1. Bürgermeister Manfred Krä
- Herrn Landschaftsarchitekt Thomas Althammer

Leader Kooperationsprojekt „Bewegtes Niederbayern“

Bewegungsparcours Aitrachau
Gemeinden Aiterhofen und Salching

Bewegungsparcours Aitrachau – Standort Aiterhofen

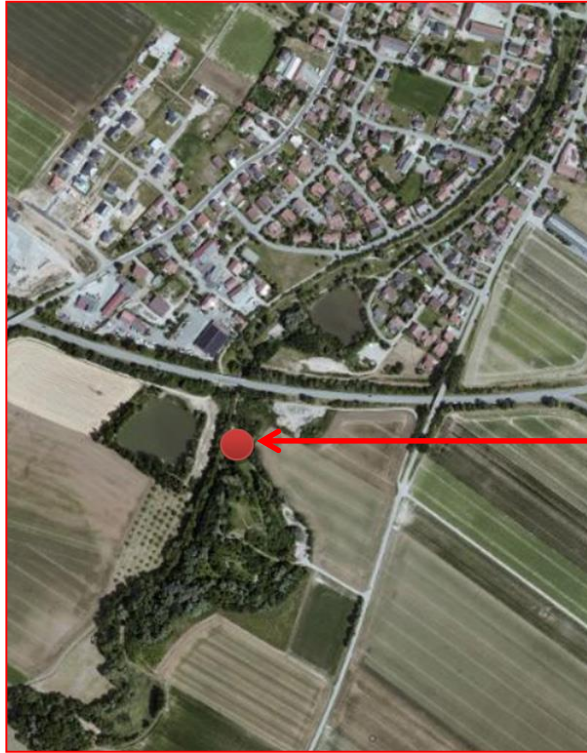

Naherholungsanlage Kreuzberg

Bewegungsparcours Aitrachau – Standort Aiterhofen

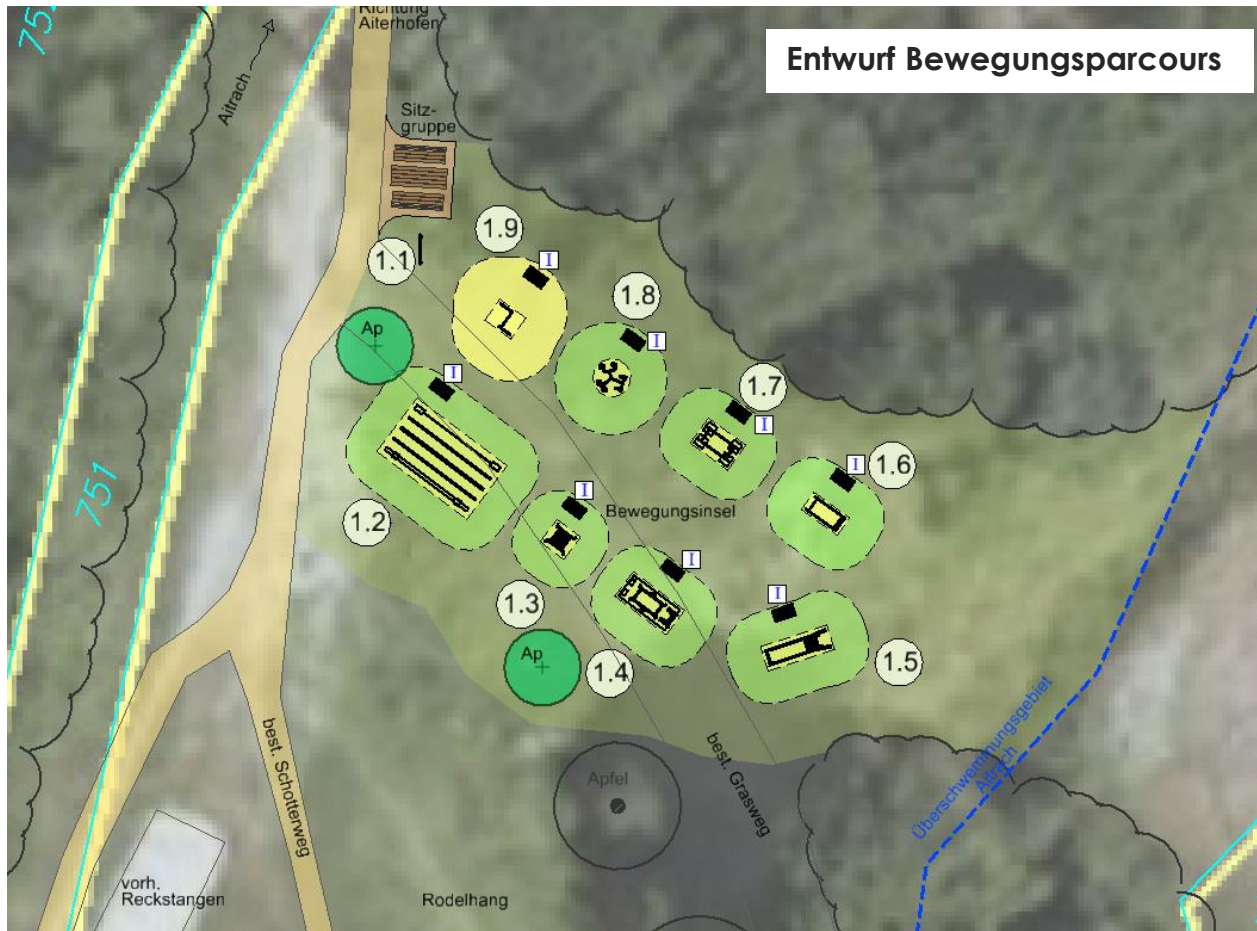

Standort Aiterhofen -Geräte



Balancierstrecke



Rückenstrecken



Oberkörper-
Ergometer



Schwebende
Plattform



Situps-Beinheber-
Kombi



Armzug



Liegestütz

Kosten Bewegungsparcours Aiterhofen

Projekt:	LEADER Kooperationsprojekt Bewegtes Niederbayern - Bewegungsparcours Aitrachau			
Maßnahme:	Bewegungsparcours Aiterhofen			
	Menge	Einheit	Preis/ Einheit, netto	Gesamtpreis, netto
Kostengruppe 500 Außenanlagen				
Sportgeräte				
Einführungsschild	1,00	St	499,00 €	499,00 €
Balancierstrecke	1,00	St	3.240,00 €	3.240,00 €
Schwebende Plattform	1,00	St	2.050,00 €	2.050,00 €
Rückenstrecken Universal	1,00	St	3.655,00 €	3.655,00 €
Situps Beinheber-Kombi	1,00	St	4.440,00 €	4.440,00 €
Station Liegestütz	1,00	St	1.115,00 €	1.115,00 €
Armzug	1,00	St	1.275,00 €	1.275,00 €
Oberkörper-Ergometer	1,00	St	4.100,00 €	4.100,00 €
Station Dehnen	1,00	St	1.740,00 €	1.740,00 €
Stationsschilder	8,00	St	299,00 €	2.392,00 €
Montagekosten	1,00	St	6.650,00 €	6.650,00 €
Baustellensicherung Bauzaun	60,00	m	10,00 €	600,00 €

 Kosten im Antrag 2015 bislang nicht enthalten

Kosten Bewegungsparcours Aiterhofen

Ausstattung				
Bänke	2,00	St	500,00 €	1.000,00 €
Tisch	1,00	St	800,00 €	800,00 €
Erschließung / Wege / Begrünung				
Sitzbereich Schotterbelag	8,00	m ²	35,00 €	280,00 €
Fallschutzbereiche Riesel 8/16	45,00	m ²	16,00 €	720,00 €
Erdaushub Baubereich Fallschutz	15,00	m ³	20,00 €	300,00 €
Gelände anpassen, begrünen	150,00	m ²	3,00 €	450,00 €
2 Bäume pflanzen	2,00	St	150,00 €	300,00 €
KG 500, Summe Baukosten gesamt, netto				35.606,00 €
Kostengruppe 700 Baunebenkosten				
Planungsleistungen, incl.NK, HOAI, Honorarzone I, Mindestsatz, netto				6.121,82 €
Summe Kostengruppe 500 + 700, netto				41.727,82 €
zzgl. 19 % MwSt				7.928,29 €
Summe Kosten Bewegungsparcours gesamt , brutto				49.656,11 €

Kosten im Antrag 2015 bislang nicht enthalten:

KG 500 Außenanlagen + 5.295,50 €

brutto

KG 700 Planung + 7.284,97 € brutto

Bewegungsparcours Aitrachau – Standort Salching



Östlich Sportzentrum Salching

Bewegungsparcours Aitrachau – Standort Salching



Standort Salching -Geräte

Balancierstrecke
Bergheim

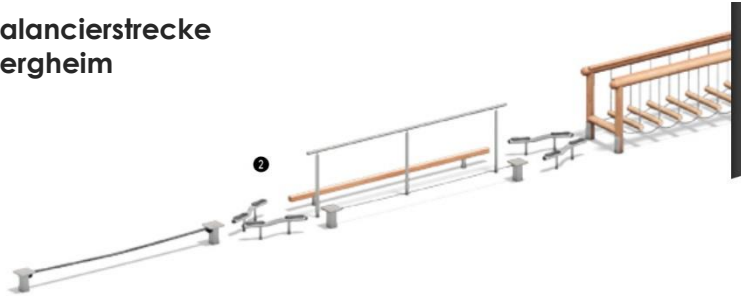

Pedalstrecke



Kniebeuge mit Wackelplatte



Trimm-Fit



Dehnen

Kosten Bewegungsparcours Aiterhofen

Bauherr:	Gemeinde Salching, VG Aiterhofen, Straubinger Straße 4, 94330 Aiterhofen			
Projekt	LEADER Kooperationsprojekt "Bewegtes Niederbayern" - Bewegungsparcours Aitrachau			
Maßnahme:	Bewegungsparcours Salching			
	Menge	Einheit	Preis/ Einheit, netto	Gesamtpreis, netto
Kostengruppe 500 Außenanlagen				
Sportgeräte				
Einführungsschild	1,00	St	499,00 €	499,00 €
Balancierstrecke "Bergheim"	1,00	St	6.490,00 €	6.490,00 €
Pedalostrecke	1,00	St	3.245,00 €	3.245,00 €
Kniebeuge	1,00	St	1.660,00 €	1.660,00 €
Trimmfit Trainingszone	1,00	St	8.150,00 €	8.150,00 €
Trimmfit Stationsschild	1,00	St	640,00 €	640,00 €
Station Dehnen	1,00	St	1.740,00 €	1.740,00 €
Stationsschilder	4,00	St	299,00 €	1.196,00 €
Montagekosten	1,00	St	6.950,00 €	6.950,00 €
Baustellensicherung Bauzaun	60,00	m	10,00 €	600,00 €

Kosten im Antrag 2015 bislang nicht enthalten

Kosten Bewegungsparcours Aiterhofen

Erschließung / Wege / Begrünung				
Sitzbereich , Fußweg Schotterbelag	72,00	m ²	35,00 €	2.520,00 €
Fallschutzbereiche Riesel 8/16	35,00	m ²	16,00 €	560,00 €
Erdaushub Baubereich Fallschutz	12,00	m ³	20,00 €	240,00 €
Gelände anpassen, begrünen	250,00	m ²	3,00 €	750,00 €
KG 500, Summe Baukosten gesamt, netto				37.040,00 €
Kostengruppe 700 Baunebenkosten				
Planungsleistungen, incl.NK, HOAI, Honorarzone I, Mindestsatz, netto				6.286,21 €
Summe Kostengruppe 500 + 700, netto				43.326,21 €
zzgl. 19 % MwSt				8.231,98 €
Summe Kosten Bewegungsparcours gesamt , brutto				51.558,19 €

Kosten im Antrag 2015 bislang nicht enthalten:

KG 500 Außenanlagen + 6.318,90 € brutto

KG 700 Planung + 7.480,59 € brutto

Unterlagen 27.11.2015

Bewegungsparcours Aiterhofen und Salching mit Angabe Standort beantragt.

Beantragte Gesamtkosten auf Grundlage Angebot Hersteller:

73.131,45

€

Darin nicht enthalten: Kosten für Umfeldgestaltung / Wegebau / Nebenkosten für Planung

Unterlagen 04.10.2016

Bewegungsparcours Aiterhofen und Salching mit Entwurfsplanung / Genehmigungsplanung.

Gesamtkosten, einschl. Umfeldgestaltung / Wege / Nebenkosten für Planung

Bewegungsparcours Aiterhofen : 49.656,11 €

Bewegungsparcours Salching : 51.558,19 €

Summe, brutto 101.214,30 €

60 % aus 28.082,85 € = 16.849,71 €
Zusätzliche Fördersumme

Mehrkosten:

28.082,85

€ brutto

davon:

Änderungen Geräte Bewegungsparcours

(Montagekosten, Geräteauswahl)

1.702,89 € brutto

Außenanlagen, Wege, Bänke etc.

11.614,40 € brutto

Nebenkosten Planung

14.765,56 € brutto

7.1 *Bewegtes Niederbayern*

7.1.1 *Teilprojekt „Bewegungsparcours Aitrachau“ – Projektträger Gemeinde Aiterhofen*

Prüfung der Beschlussvoraussetzungen mit Feststellung der Beschlussfähigkeit

- Ordnungsgemäß geladen mit Einladungsschreiben vom 02.11.2016, Versand am 03.11.2016 per Email
- Projektvorhaben inhaltlich unverändert
- Stimmberechtigte LEG-Mitglieder: 15
 - anwesend _____
 - davon öffentlicher Sektor _____
 - davon WiSo-Sektor _____
 - davon Privat-Sektor _____
- Feststellung einer Interessenkollision Stimmberechtigter
- Checkliste Projektauswahlkriterien befürwortet Ja/nein/Änderung
- Gesamtkosten gesamt brutto 101.214,30 €
- zusätzliche Belastung Fördermittel-Budget LEADER-LAG Straubing-Bogen 16.849,71 €
- Fördersatz 60 %

7.1 *Bewegtes Niederbayern*

7.1.1 *Teilprojekt „Bewegungsparcours Aitrachau“ – Projektträger Gemeinde Aiterhofen*

Beschlussvorschlag

„Die Beschlussfähigkeit des LEADER-Entscheidungsgremiums wurde festgestellt. Der eingetretene Erhöhung der Projektkosten brutto bei o.g. Projektvorhaben der Gemeinde Aiterhofen wird antragsgemäß zugestimmt. Der Fördersatz beträgt 60 %.

Das Projektvorhaben bleibt von der grundsätzlichen Planung her unverändert. An der Bepunktung nach der Checkliste Projektauswahlverfahren – siehe Sitzung des LEADER-Entscheidungsgremiums vom 03.12.2015 – wird festgehalten.

Die zusätzlich erforderlichen Fördermittel sind im zugeordneten Entwicklungsziel 4 des *Übergreifenden Regionalen Entwicklungskonzeptes 2014 für den Landkreis Straubing-Bogen* verfügbar eingestellt.“

Abstimmungsergebnis: Ja-Stimmen _____
Nein-Stimmen _____
Enthaltungen _____

Berichterstattung durch

Herrn Josef Laumer, Vorsitzender
Frau Josefine Hilmer, LAG-Managerin



Protokoll
4. Sitzung am 28. Juli 2016

LEG-Beschluss

„Die Beschlussfähigkeit des LEG-Gremiums wurde festgestellt. Das Einzelprojekt mit dem Projekttitle *Blütenzauber in unseren Dörfern* hat im Rahmen des Projektauswahlverfahrens nach Checkliste der LEADER-LAG Straubing-Bogen 26,0 Punkte erreicht. Die erforderliche Mindestpunktzahl von 17 Punkten wurde damit überschritten. Der Fördersatz beträgt 50 % aus dem Budget Einzelprojekte. Die erforderlichen Fördermittel sind im zugeordneten Entwicklungsziel 4 des *Übergreifenden Regionalen Entwicklungskonzeptes 2014 für den Landkreis Straubing-Bogen* verfügbar eingestellt.

Das Einzelprojekt *Blütenzauber in unseren Dörfern* des Projektträgers Landkreis Straubing-Bogen, wird antragsgemäß befürwortet.

Sollte das Projektvorhaben als LEADER-Kooperationsprojekt auf den Weg gebracht werden können, wird dieses antragsgemäß befürwortet. Der Fördersatz beträgt dann 60 % aus dem Budget Kooperationsprojekte. Der etwaige Dachantrag zum Kooperationsprojekt ist dem LEADER-Entscheidungsgremium zu gg Zeit zur Entscheidung vorzulegen.“

Abstimmungsergebnis: 12:0:0

(dafür 12 – dagegen 0 – Enthaltungen 0)



- Der Kooperationspartner Landkreis Regensburg hat das Kooperationsprojektvorhaben befürwortet.
- Das LAG-Entscheidungsgremium im *Regionalentwicklung Landkreis Regensburg e.V.* hat in seiner Sitzung am 10. November 2016 das Kooperationsprojekt „Blütenzauber in unseren Dörfern“ positiv bewertet und per Beschluss zur Antragstellung freigegeben.
- Tragende Elemente der Kooperation sind:
 - QR-Code auf der Informationsstele führt zu Projektinhalten mit Allgemeininformationen und Informationen zur Tier- und Pflanzenwelt (rd 70 Tier-/Pflanzenarten) der einzelnen Blühflächen – Verlinkung mit Website Landkreis Straubing-Bogen und Landkreis Regensburg, teilnehmenden Gemeinden etc
- Kosten der Kooperation
 - it.orange e.K – Internet Agentur – Neutraubling: 7.665,19 €
 - Bild- und Textmaterial – Ralph Sturm: 2.100,00 €
 - gesamt: 9.765,19 € - anteilig je Landkreis: 4.882,60 €



Kostenvergleich LEADER Einzelprojekt und LEADER Kooperationsprojekt

Projektkosten € Einzelprojekt	LEADER-Förderung € Einzelprojekt 50 %	Projektkosten € Kooperationsprojekt	LEADER-Förderung € Kooperationsprojekt 60 %
60.580,00	30.290,00	65.462,50	39.277,56

Projektkosten <u>Cofinanzierung</u> gesamt € Einzelprojekt	Landkreis-Anteil <u>Cofinanzierung</u> Einzelprojekt hälftig €	Gemeinden-Anteil <u>Cofinanzierung</u> Einzelprojekt hälftig €	Gemeinde-Anteil <u>Cofinanzierung</u> Einzelprojekt je Gemeinde €
30.290,00	15.145,00	15.145,00	582,50

Projektkosten <u>Cofinanzierung</u> gesamt € Kooperationsprojekt	Landkreis-Anteil <u>Cofinanzierung</u> Kooperationsprojekt hälftig €	Gemeinden-Anteil <u>Cofinanzierung</u> Kooperationsprojekt hälftig €	Gemeinde-Anteil <u>Cofinanzierung</u> Kooperationsprojekt je Gemeinde €
26.185,04	13.092,52	13.092,52	503,56

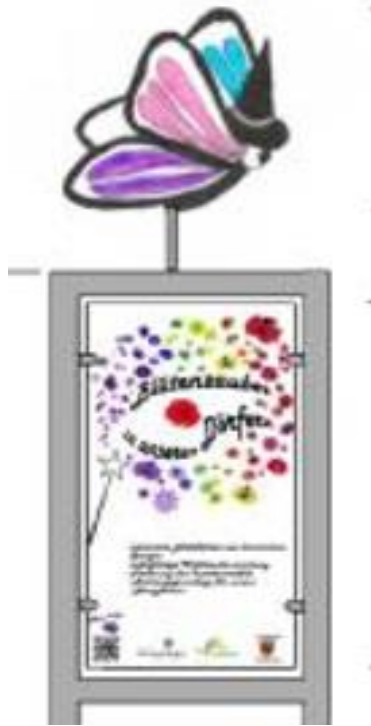



Schwalbenschwanz

Der Schwalbenschwanz ist unser größter Schmetterling. Seinen beiden Schwänzen an den Hinterflügeln verdankt er seinen Namen. Männchen versammeln sich gerne zur Balz um Hügelkuppen. Weibchen durchstreifen unsere Region und legen Eier an Wiesenkräutern wie Kümmel, Wilder Möhre, Kerbel und Wiesensilau. Die Raupe findet man auch in Hausgärten an Gelber Rübe oder an Petersilie.



Schwarze Wegameise

Ameisen tragen abgestorbene Pflanzenteile und Insekten in ihren unterirdischen Bau. Sie kultivieren Kolonien von Blattläusen und verteidigen diese gegen Fressfeinde. Im Gegenzug lassen sich die Blattläuse von den Ameisen melken und geben Honigtau an die Arbeiterinnen ab. Hier trinkt gerade eine Schwarze Wegameise einen Tropfen des süßen Honigtaus, der von der Blattlaus ausgeschieden wird.

Prüfung der Beschlussvoraussetzungen mit Feststellung der Beschlussfähigkeit

- Ordnungsgemäß geladen mit Einladungsschreiben vom 02.11.2016, Versand am 03.11.2016 per Email
- Ordnungsgemäßer Zugang der Projektunterlagen, Versand am 10.11.2016 per Email
- Stimmberechtigte LEG-Mitglieder: 15
 - anwesend _____
 - davon öffentlicher Sektor _____
 - davon WiSo-Sektor _____
 - davon Privat-Sektor _____
- Feststellung einer Interessenkollision Stimmberechtigter
- Checkliste Projektauswahlkriterien befürwortet Ja/nein/Änderung
- Gesamtprojektkosten gesamt brutto 65.462,60 €
- Belastung Fördermittel-Kooperationsbudget 39.277,56 €
- Fördersatz 60 %



Beschlussvorschlag

Die Beschlussfähigkeit des LEG-Gremiums wurde festgestellt. Das Projektvorhaben soll als LEADER-Kooperationsprojekt mit dem Projekttitel *Blütenzauber in unseren Dörfern* fortgeführt werden. Es hat im Rahmen des Projektauswahlverfahrens nach Checkliste der LEADER-LAG Straubing-Bogen 28,0 Punkte erreicht. Die erforderliche Mindestpunktzahl von 17 Punkten wurde damit überschritten. Der Fördersatz beträgt 60 %.

Das Kooperationsprojekt *Blütenzauber in unseren Dörfern* der Kooperationsprojektträger Landkreis Straubing-Bogen und Landkreis Regensburg wird antragsgemäß befürwortet.

Die erforderlichen Fördermittel sind im zugeordneten Entwicklungsziel 4 des *Übergreifenden Regionalen Entwicklungskonzeptes 2014 für den Landkreis Straubing-Bogen* verfügbar eingestellt.

Abstimmungsergebnis: Ja-Stimmen _____
Nein-Stimmen _____
Enthaltungen _____



Nächste Sitzung:

- bei Bedarf

ansonsten

- 1. Quartal 2017





Herzlichen Dank für die gute Zusammenarbeit!